

paolo Ascolese alla batteria e Antonello Vanucchi al pianoforte. Ospite d'eccezione sarà la cantante di New York Beverly Lewis. Sul palco ci saranno anche gli allievi della Corale Polifonica di Pontinia diretti da Roberta Cappuccilli. Il concerto è stato organizzato

labora con l'associazione per la raccolta fondi. «Si tratta di un'iniziativa - ha spiegato al Sangiorgi durante la conferenza stampa che si è tenuta lunedì nell'aula consigliare di Pontinia - musicale e umanitaria. E' il quarto concerto che facciamo in collaborazione con la Lilt ed è

Aperta Gaeta, questa iniziativa». «E' anche grazie a questi eventi - ha ricordato il presidente della Lilt di Latina Alessandro Rossi - che la prevenzione e la lotta al

la cantante di New York Beverly Lewis

che il modo di vita degli italiani». Ad illustrare lo spettacolo c'era anche il maestro Tatti. «Sul palco suoneremo le musiche classiche di Natale - ha spiegato Tatti - arran-

emergere» ha fatto presente il sindaco di Pontinia Eligio Tombolillo, presente alla conferenza insieme all'assessore alla Cultura Patrizia Sperlonga che ha sottolineato la «validità del progetto che riscuote sempre grande successo».

Andrea Zuccaro

Ieri al museo «Cambellotti» di Latina presentato il convegno sulle città di fondazione

# Un ponte culturale

L'iniziativa dell'Associazione Italiani Rimpatriati dalla Libia

È STATO presentato ieri mattina, nella sala conferenze del museo «Cambellotti» di Latina, il convegno dal titolo «Dalle paludi al deserto. Sacro e profano nelle Città di Fondazione». Si tratta di un'iniziativa voluta e curata dalla Airl, Associazione Italiani Rimpatriati dalla Libia, insieme al Comune, alla Provincia e all'Ordine degli Architetti di Latina. Venerdì 18 dicembre, nei locali del museo, si terrà la conferenza sull'architettura e l'urbanistica delle città pontine, romane e della Libia, di nuova fondazione degli anni Trenta. Saranno inoltre esposte 25 fotografie di Luca Massari che ritraggono proprio tali città. La mostra resterà aperta fino al 22 dicembre. Erano presenti alla presentazione l'architetto Rosanna Del Duca, insieme ad alcuni delegati dell'Airl di Latina, all'assessore provinciale alla Cultura Bianchi, all'assessore comunale Creo, al presidente dell'Ordine degli Architetti Coco e ai consiglieri comunali

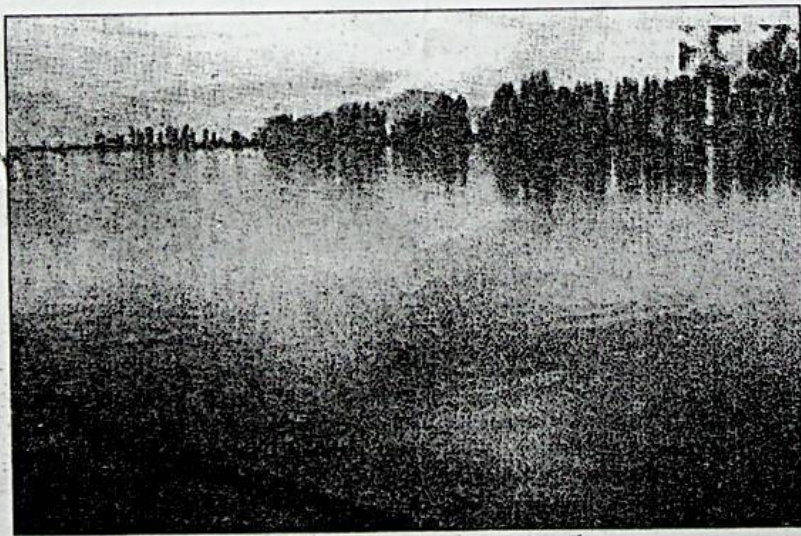

Tripodi e Cozzolino. Tutti hanno tenuto a sottolineare l'importanza di tale evento, che serve ad evidenziare come l'architettura e l'urbanistica delle città di fondazione abbiano una caratteristi-

ca in comune: l'apertura, in particolare dal punto di vista sociologico, ad accogliere nuove forme di cultura e di organizzazione. Latina ha accolto, 40 anni fa, tutti i libici che hanno dovuto

abbandonare il proprio territorio: qui i libici cittadini hanno trovato, proprio come nelle loro terre, la convivenza di tutte le tipologie sociali e geografiche italiane. Sentendosi «a casa», si è verificata una migliore integrazione della comunità libica rispetto ad altri gruppi. Latina è città dell'accoglienza e, grazie ad iniziative come questa, i cittadini di oggi possono comprendere il proprio territorio e allo stesso tempo essere veicolo di promozione delle risorse culturali, architettoniche e sociali locali.

Lo spunto del progetto è nato dalla pubblicazione, circa un anno e mezzo fa, del volume «Città di fondazione e plantatio ecclesiae», edito da Compositori e curato da nomi illustri quali i fratelli Gresleri, Riccardo Mariani, Cecilia De Carli e molti altri. Da lì la voglia di proseguire su questo percorso ha portato al convegno sulle origini del nostro territorio.

Gaia Maretto

zie il comitato cittadino della valle» org quartiere dei Casali u iniziative. A dare il via sarà la consueta «s prevista per la prossima. Si terrà accanto al f come ogni anno è sta all'interno della grotta gresso del quartiere st settimana di Natale è zizzato un servizio di c ne dei regali. Un bal sotto richiesta, provve sto. Si continuerà poi della Befana. Per l'6 gennaio saranno di classiche calzette a tut del quartiere. Queste alcune delle iniziative ciazione presieduta Panfilì intraprende ne l'anno. Nel mese di l celebrata proprio la «Madonna della Valle nifestazione molto att forza ancor di più i l residenti nel quartier molte anche le inizia darietà che l'associa nizza. Lo scorso mese ad esempio, una nut zione dell'associazio ta a Fossa, città abruz dal terremoto, per so: tadini. È stata allestita tavolata ed è stato p pranzo per le centin sfollate. «Questo pe ciazione - spiega Arr menti membro dell'a consigliere comunale per anni assessore a ciali - ha sempre pers solidali organizzand nifestazioni a favor fortunati».

Alessandr

DA 'LATINA OGGI' del 16.12.2009